

Lambreim fachada principal:
Lambreim: $(5,5+1,40+0,83) \times 2$ lados: 15,46 metros

Somatório de Lambreim: $15,57+18,87+15,46+18,86$: 68,76 metros

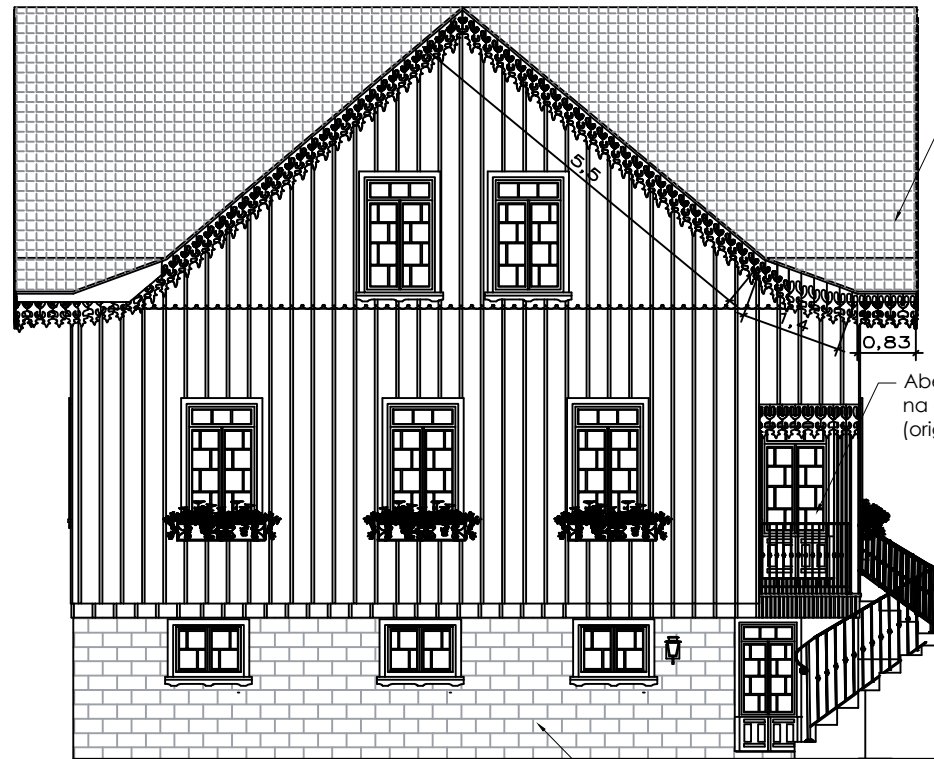

FACHADA PRINCIPAL

Av. Daltro Filho
1.78

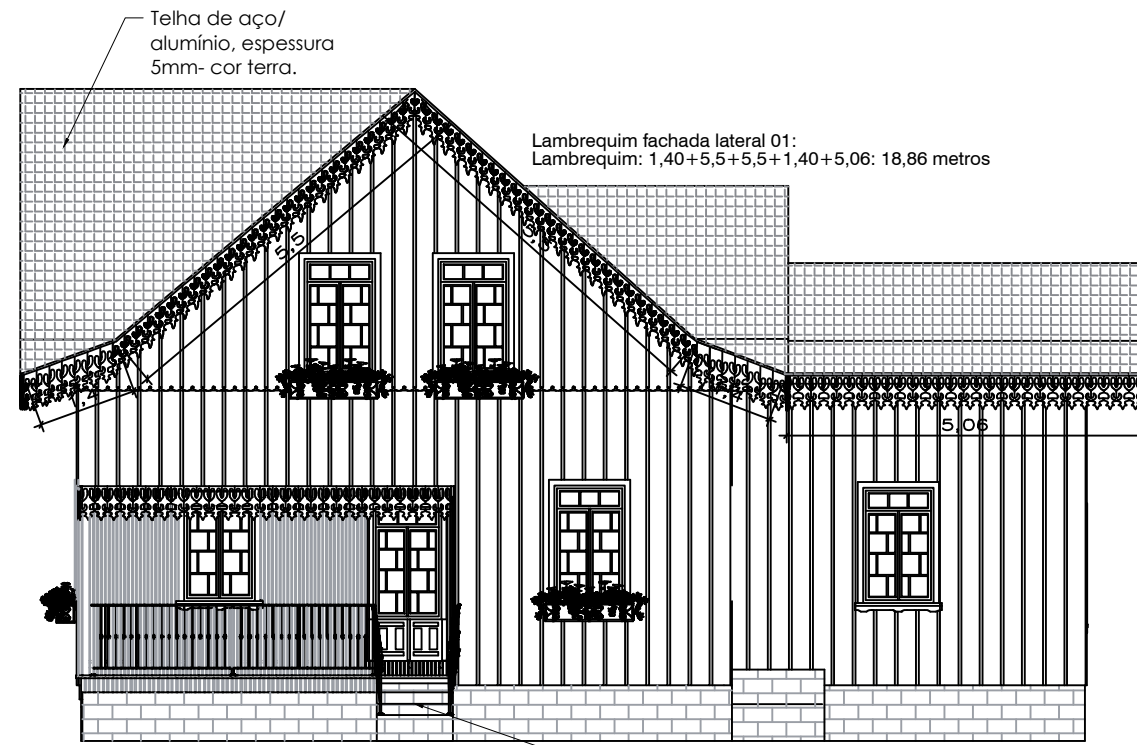

FACHADA LATERAL 01

Prefeitura

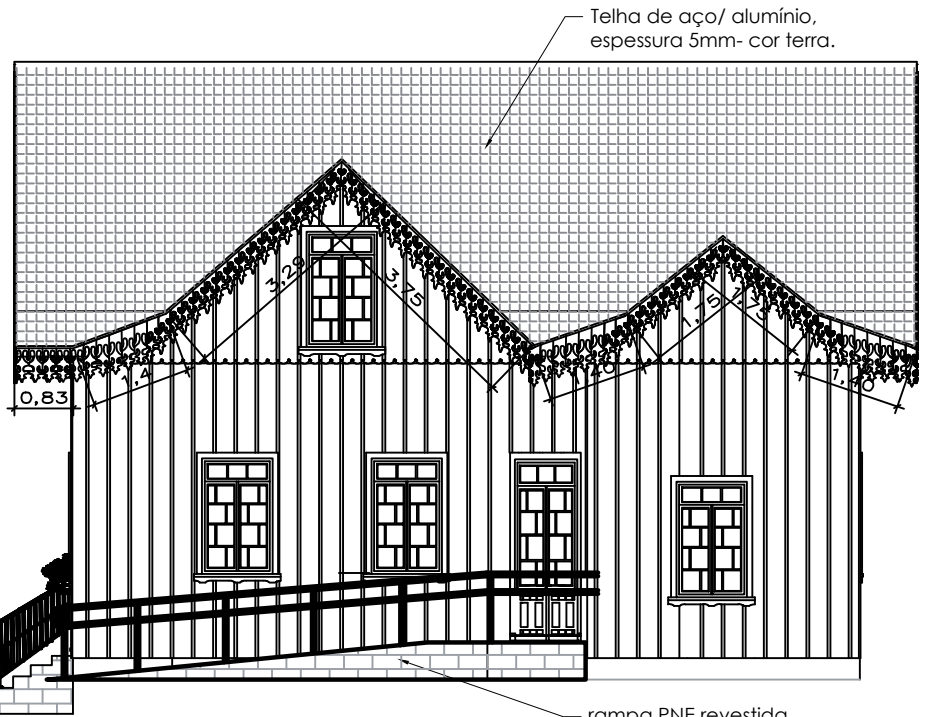

FACHADA Fundos

Terreno

Lambreim fachada fundos:
Lambreim: $0,83+1,40+3,29+3,75+1,4+1,75+1,75+1,40$: 15,57 metros

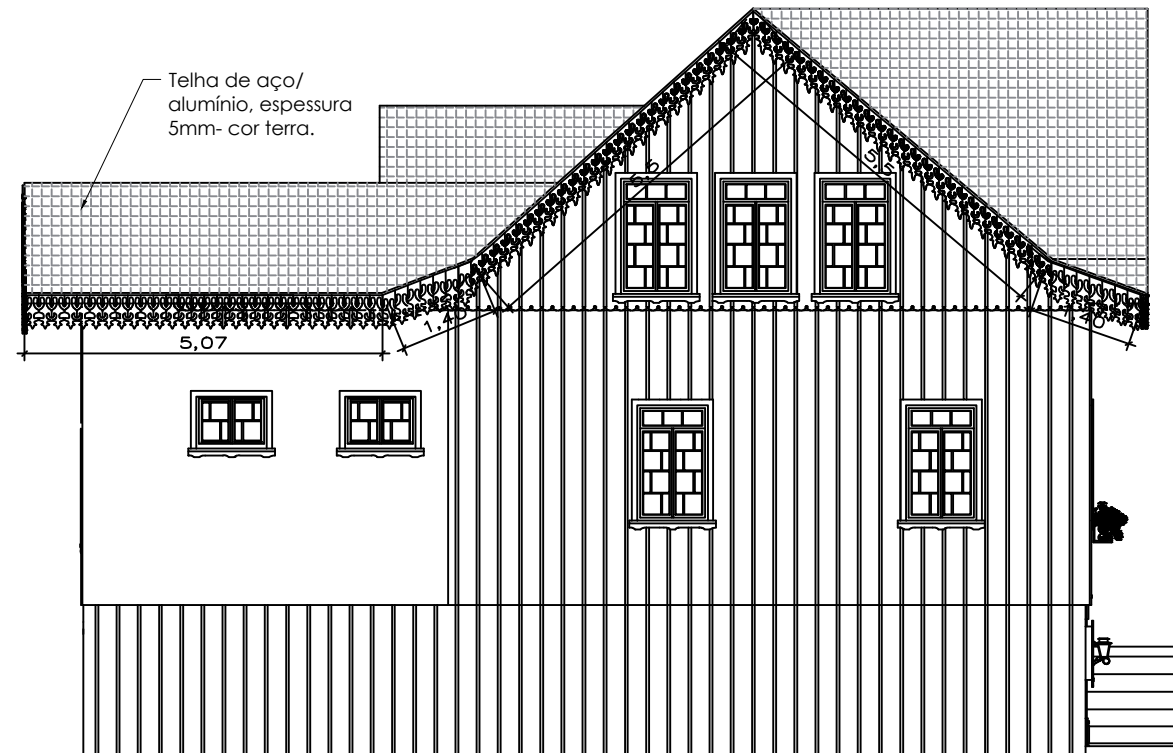

FACHADA LATERAL 02

Terreno

Lambreim fachada lateral 02:
Lambreim: $5,07+1,40+5,50+5,50+1,40$: 18,87 metros



Alfa
Projetos
Assessoria - Consultoria

RESPONSABILIDADE TÉCNICA:

DANIEL PIANNA
ARQ. E URB.
CAU A193086-9

ISABELLE RISSON
ARQ. E URB.
CAU A2285797

CONTEÚDO - FACHADAS

PROPRIETÁRIO - PREFEITURA MUNICIPAL DE SÃO JORGE/RS

ENDEREÇO OBRA - AVENIDA DALTRO FILHO- CENTRO- SÃO JORGE/RS

PROJETO - REVITALIZAÇÃO DE MUSEU

PRANCHA -

A-07

ESCALA -
1/100

ÁREA - 304,88 M²