

Corte

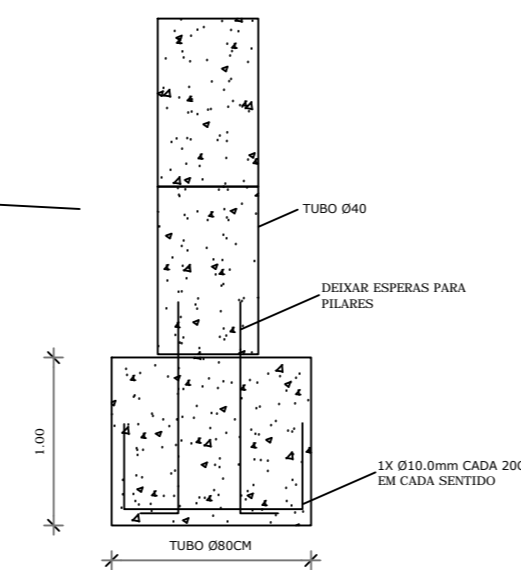

Det Fundação

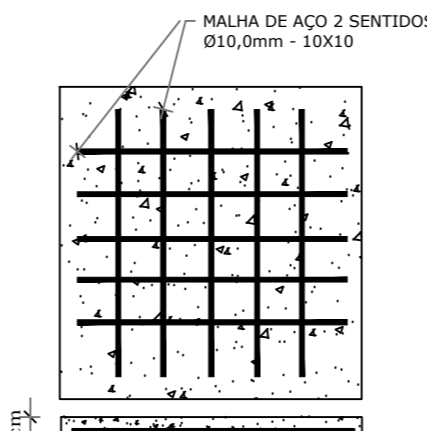

Det Capa de Concreto

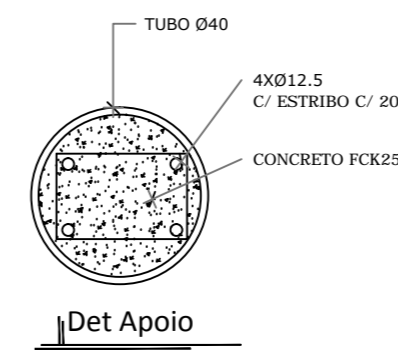

Det Apoio

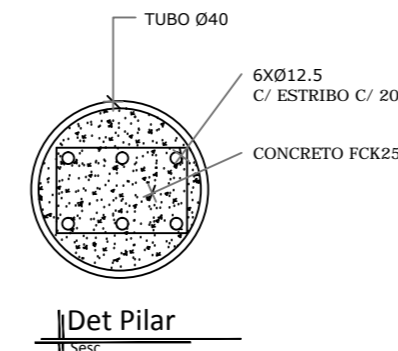

Det Pilar

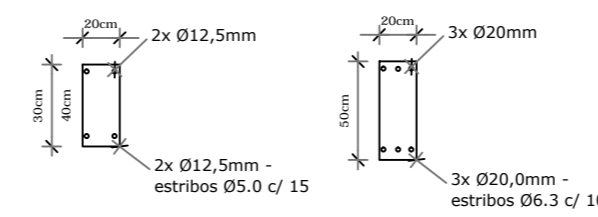

Det Vigas

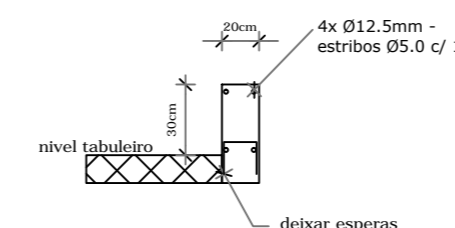

Det Guarda Rodas

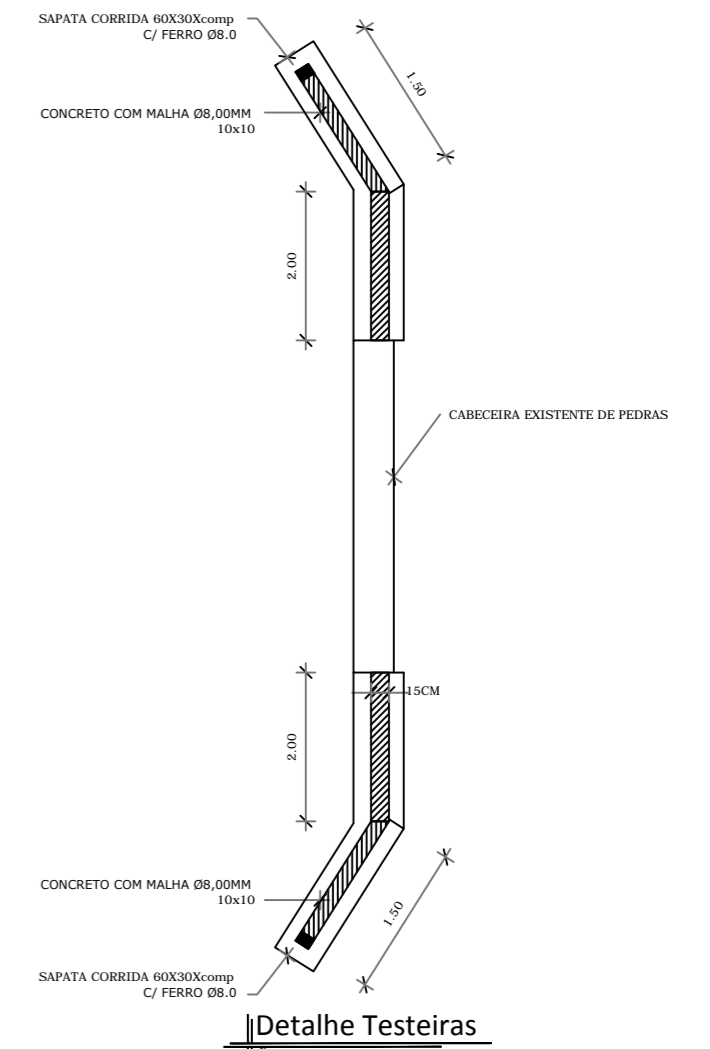

Detalhe Testeiras



Localização

COORDENADAS:-28.503699191978743, -51.75833483973268

PREFEITURA MUNICIPAL DE SÃO JORGE - RS
REFORMA E AMPLIAÇÃO DE PONTE NA COM. ENTRE RIOS

PROPRIETÁRIO: DANILO SALVALAGGIO - Prefeito Municipal	OBRA: REFORMA E AMPLIAÇÃO DE PONTE EM CONCRETO
RESPONSÁVEL TÉCNICO: ENG. CIVIL AUGUSTO BEN CREA RS 236427	ENDEREÇO DA OBRA: COMUNIDADE ENTRE RIOS - SÃO JORGE/ RS
ESCALA: indicada	ÁREA: 48,00m ²
DATA: 03/02/2025	PRANCHA: 01/01